





Guatemala, 31 de enero de 2014  
Informe 1-2014

Licenciada  
Rosa María Chan  
Viceministra del Patrimonio Cultural y Natural  
Su Despacho

Estimada Licenciada Chan:

De la manera más atenta me dirijo a usted con el propósito presentarle mi informe de actividades mensuales conforme a lo estipulado en el **Contrato Administrativo por Servicios Profesionales Número 268-2014**, aprobado mediante el acuerdo ministerial **Número 29-2014** correspondiente del 2 al 31 del mes de Enero del presente año y para el cobro de mis honorarios estoy presentando la Factura Serie "A" y correlativo 00017.

#### Actividades

1. Se supervisó la realización de trabajos de limpieza de 14 estelas, 6 altares, el mascarón del basamento Sur de la Acrópolis Norte y la maqueta ubicada en el ingreso de visitantes del sitio arqueológico Yaxha, en vista de la presión de las condiciones ambientales incluyendo las recientes lluvias ocurridas en el sitio, lo que ha impulsado el crecimiento de la vegetación.



*Foto 1. La Estela 4 de Yaxha fue uno de los monumentos atendidos*



2. La presión en el sitio se incrementa considerablemente durante la época lluviosa, la que ha proseguido durante los últimos meses. De esta cuenta y para la protección de la arquitectura prehispánica expuesta, se efectuaron trabajos de desyerbe en el Edificio 152 localizado en la Plaza C, abarcando un total de 10578 m<sup>2</sup>. El trabajo es minucioso en vista de que tiene que removerse individualmente cada hierba presente y localizada en las juntas de los bloques de fachada además del embono expuesto.

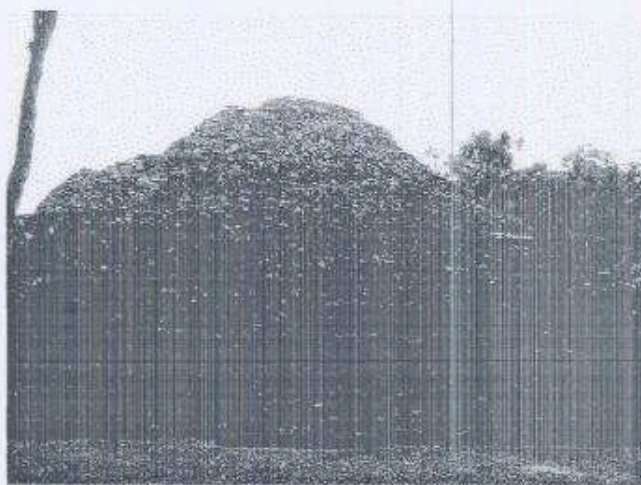

*Foto 2. Lado Norte del Edificio 152, Plaza C*

3. Se llevaron a cabo trabajos de desyerbe y limpieza al Edificio 90 localizado en la Plaza B, abarcando un total de 1200 Mt<sup>2</sup>. El estado actual de dicho edificio tiende a dificultar el acceso a sus diferentes cuerpos constructivos, lo que debe ser realizado con sumo cuidado.



*Foto 3. Edificio 90, Lado Oeste*



4. Se llevaron a cabo trabajos de desyerbe y barrido en los lados frontal y Norte del Edificio 1, Grupo Maler, abarcando un total de 1368 Mt<sup>2</sup>. Durante el transcurso del presente año se ha observado que en Yaxha, el Grupo Maler es uno de los conjuntos arquitectónicos que tiende a presentar crecimiento de vegetación con mayor frecuencia, lo que lleva a poner especial atención en este aspecto.



Foto 4. *Edificio 1, Grupo Maler*

5. Se llevaron a cabo dos visitas de campo a Topoxte, con el objeto de verificar el estado de conservación de la arquitectura expuesta así como las cubiertas presentes.

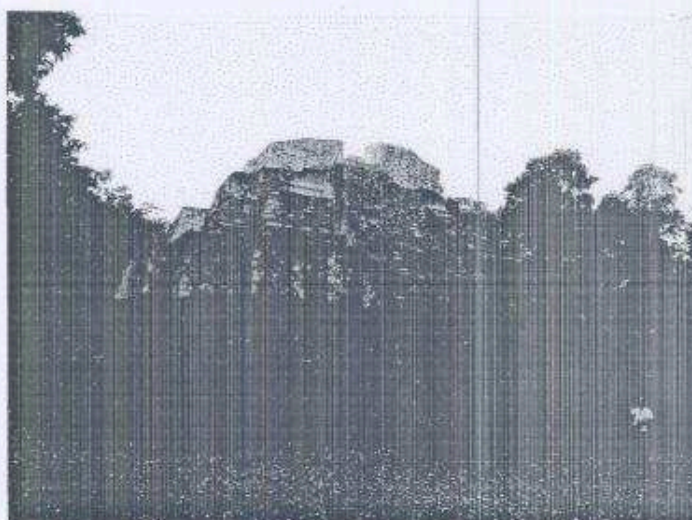

Foto 5. *Plaza principal, Topoxte*

6. La cámara del Edificio C de Topoxte presentó desprendimientos de cinco piedras, las que fueron recolocadas por parte de personal del Grupo de Conservación, que



adicionalmente llevó a cabo trabajos de limpieza en el área de la plaza aledaña a los monumentos escultóricos, abarcando 184 Mt<sup>2</sup>.

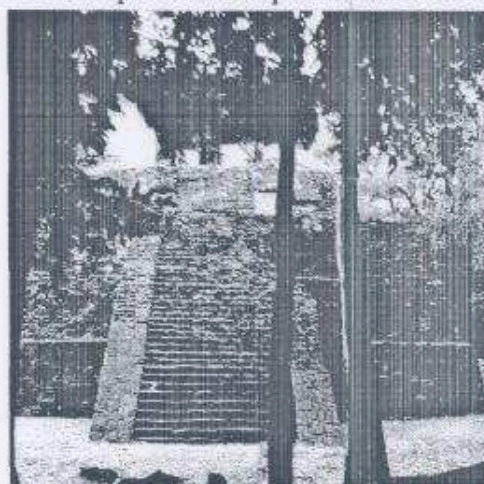
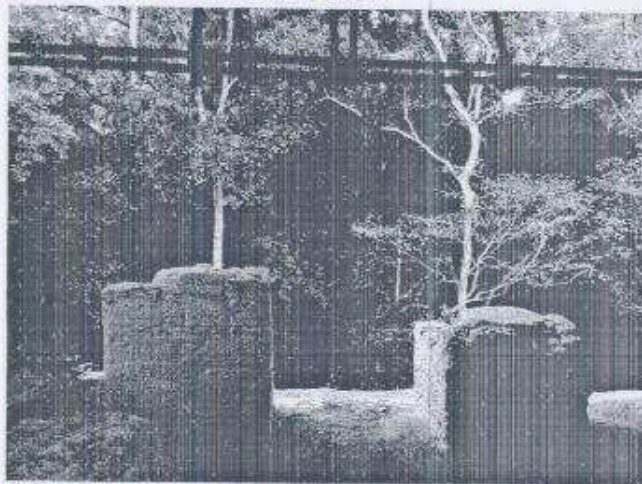

*Foto 6. Acceso de la cámara del Edificio C, Topoxte*

7. Se llevó a cabo trabajo de limpieza en el Edificio Sur de la Plaza A para remover desechos orgánicos, abarcando 325 Mt<sup>2</sup>, a fin de mantener limpio el edificio para fines de conservación y de una apreciación adecuada para los visitantes.



*Foto 7. Edificio Sur, Plaza A*

8. Se participó en tres reuniones de trabajo relacionadas con la coordinación y continuación del desarrollo de la Actualización del Plan Maestro del Parque Nacional Yaxha-Nakum-Naranjo.





Foto 8. Momento en que se llevaba a cabo una de las importantes discusiones de la actividad

Jorge Mario Ortiz de León

Vo. Bo. Nelson Carabao  
Coordinador Administrativo  
Parque Nacional Yaxha-Nakum-Naranjo

